

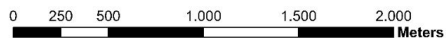

**Apresentação da Prefeitura do Rio, através da Secretaria Municipal de  
Ambiente e Clima - SMAC  
Audiência Pública sobre o Anel Viário de Campo Grande.**

**23/02/2023**

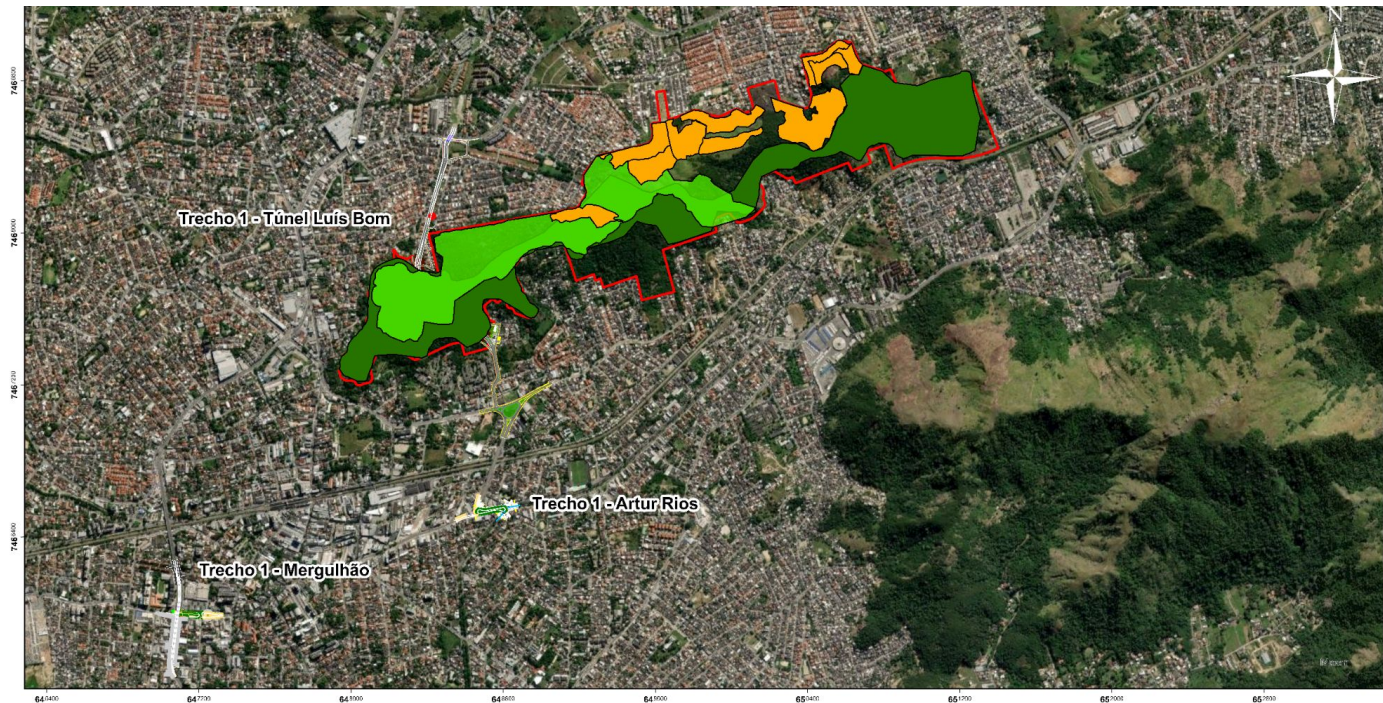



- O traçado previsto para o Anel Viário fica numa região da Área de Relevante Interesse Ecológico - **ARIE Serra da Posse** que já tem ações de restauração ambiental pela Prefeitura do Rio.
- A Prefeitura do Rio propõe a **restauração ambiental de toda a ARIE da Serra da Posse** como Contrapartida do Anel Viário (93 ha. com custo de 13 milhões de reais).
- A Prefeitura do Rio orientará a **rota ciclovária como parte da infraestrutura verde** da cidade, com participação do **GT sobre modos ativos não-poluentes** (Decreto nº 48816).
- A Prefeitura do Rio executará o **projeto de arborização** do Anel Viário de Campo Grande.
- Será implantada a primeira **Agrofloresta Urbana** de iniciativa do Poder Público Municipal.
- Medidas compensatórias em execução na ARIE da Serra da Posse: **reflorestamento de 26,9 ha** (não associadas ao Túnel).



Escala 1 : 18 000

Datum: Sirgas 2000  
Projeção: UTM 23 Sul  
Fonte: IPP (2022)

Autor: SMAC/SUBMA/CRA



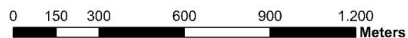
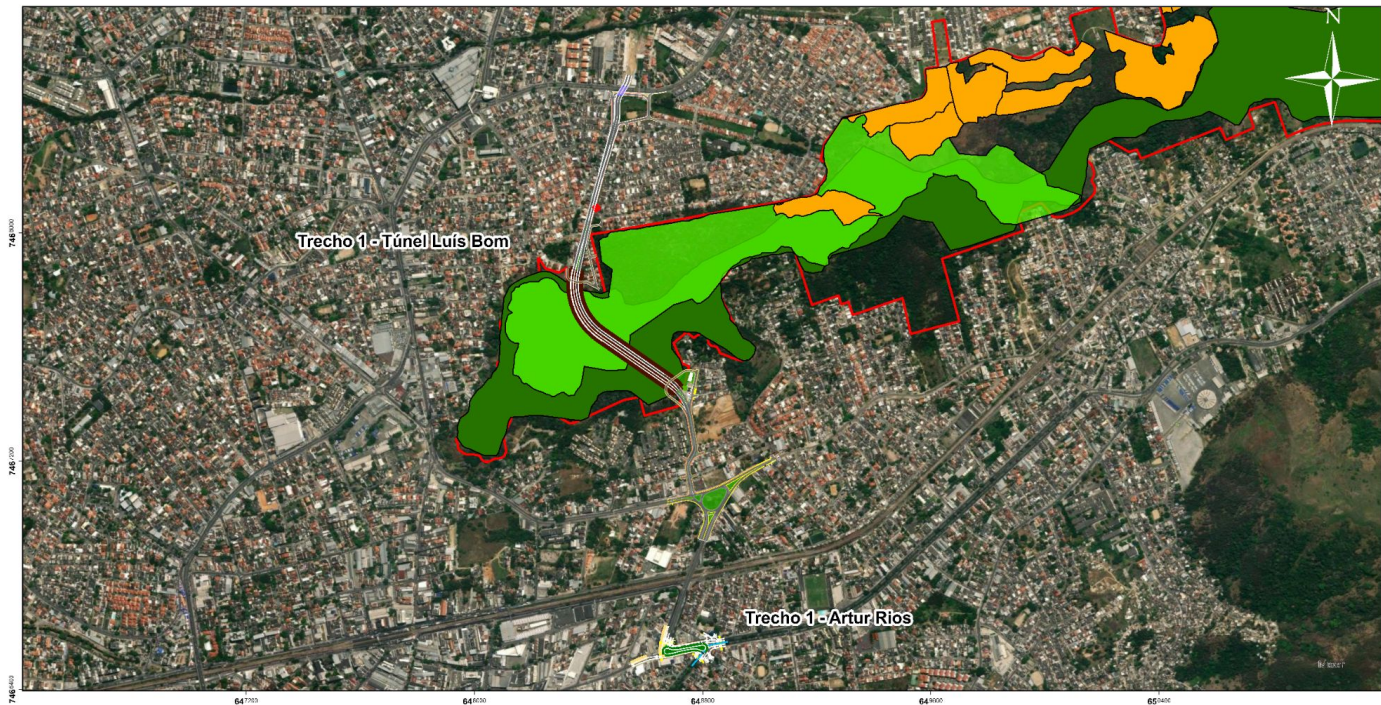

-  Medidas Compensatórias (26,9 ha)
-  Mutirão Reforestamento (54,5 ha)
-  Área para Recuperação (93 ha)
-  ARIE Floresta da Posse (171,5 ha)



Escala 1 : 18 000

Datum: Sirgas 2000  
Projeção: UTM 23 Sul  
Fonte: IPP (2022)

Autor: SMAC/SUBMA/CRA

-  Medidas Compensatórias (26,9 ha)
-  Mutirão Reflorestamento (54,5 ha)
-  Área para Recuperação (93 ha)
-  ARIE Floresta da Posse (171,5 ha)

Padrões para a rota cicloviária como parte da infraestrutura verde da cidade serão discutidos no GT sobre modos ativos não-poluentes (Decreto nº 48816), que a Prefeitura do Rio coordena.



**Ilustração 3 – CICLOVIA: interferência com travessias**

